



Sistema de Facturación Electrónica





Con Aspel-**FACTUR@** 4.0 genera **Comprobantes Fiscales** Digitales por Internet (CFDI) de forma segura y en segundos sin importar tu profesión o giro comercial, de acuerdo con las disposiciones fiscales vigentes.

¡Es el facturador por excelencia!



CFDI



Comprobantes Fiscales Digitales por Internet

A través de su sencilla
interfaz emite:

- Facturas
- Notas de crédito
- Recibos de honorarios
- Recibos de arrendamiento
- Comprobantes de ingreso y egreso
- CDFI de retenciones y complementos fiscales

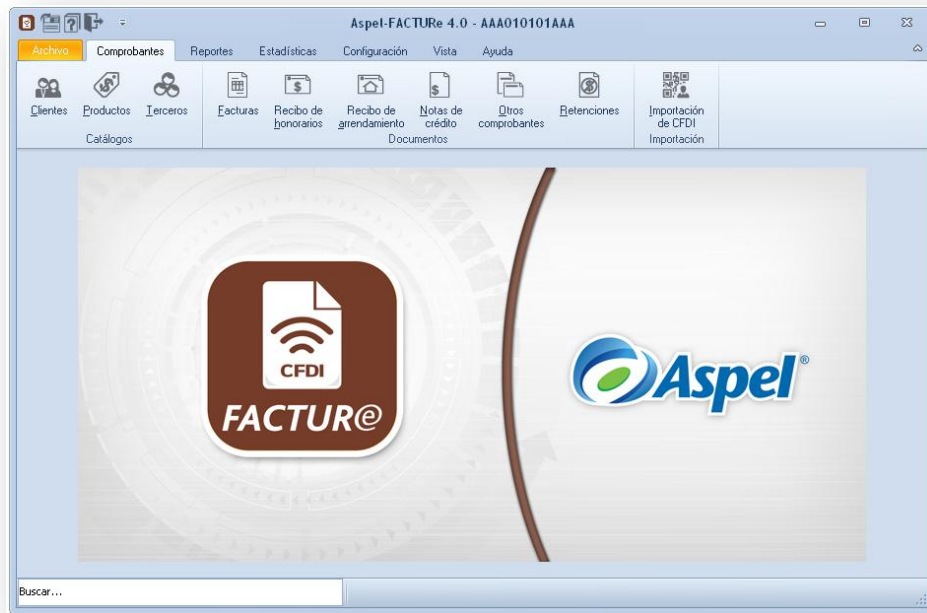

Manejo de Impuestos

Administra diferentes impuestos como:

- IVA
- Retención del IVA
- Retención del ISR
- IEPS
- Impuesto sobre hospedaje, entre otros.

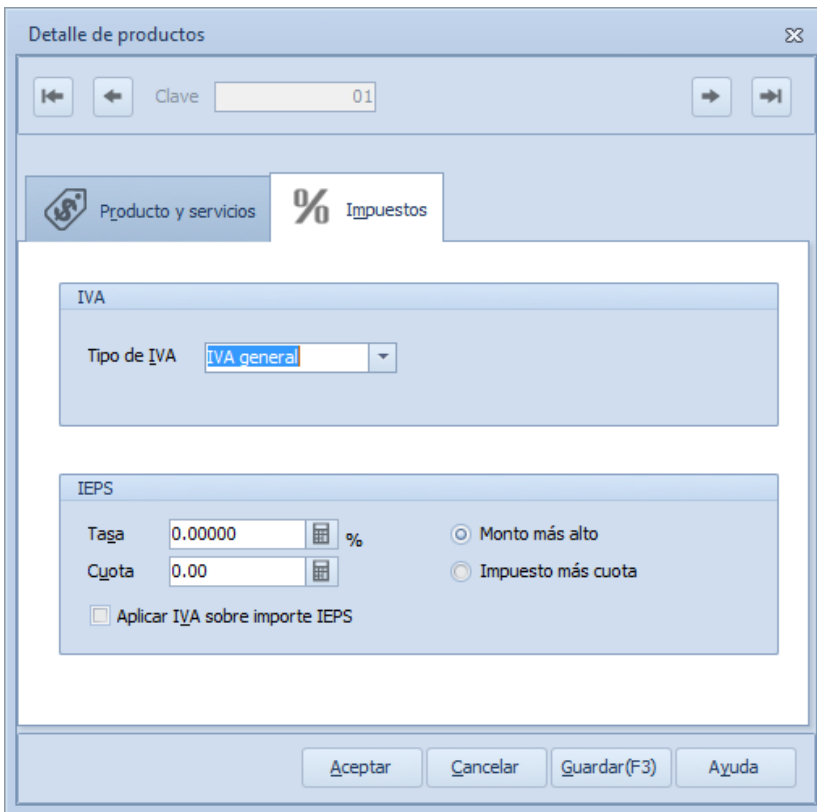

The screenshot shows a software window titled "Detalle de productos" with a close button in the top right corner. Below the title bar is a navigation area with a "Clave" field containing "01" and navigation arrows. The main content area has two tabs: "Producto y servicios" (selected) and "% Impuestos". Under the "Impuestos" tab, there are two sections: "IVA" and "IEPS". The "IVA" section has a "Tipo de IVA" dropdown menu set to "IVA general". The "IEPS" section has a "Tasa" field with "0.00000" and a percentage sign, a "Cuota" field with "0.00", and two radio buttons: "Monto más alto" (selected) and "Impuesto más cuota". There is also a checkbox labeled "Aplicar IVA sobre importe IEPS" which is currently unchecked. At the bottom of the window are four buttons: "Aceptar", "Cancelar", "Guardar (F3)", and "Ayuda".



BENEFICIOS



Beneficios

- Maneja hasta **99 RFC'S** para generar CFDI.
- Emite CFDI en pesos y **dólares**.
- Incluye la **cuenta predial** para los recibos de arrendamiento.
- Realiza la **cancelación** de comprobantes **en línea** con el SAT.
- Genera **reportes** de facturas o comprobantes emitidos.
- Y utiliza el completo **catálogo de productos** que incluye su fotografía.

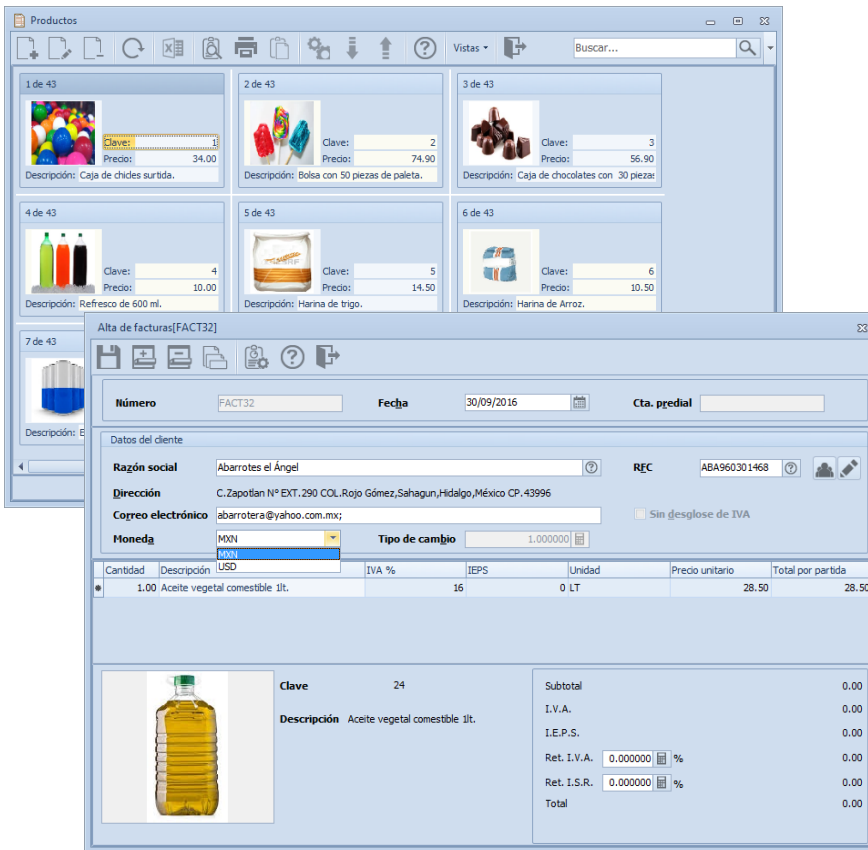

Nuevos Beneficios:

- Evita la recaptura y **descarga directamente del portal SAT los CFDI** e impórtalos al sistema.
- Maneja el **complemento INE**.
- Controla tu negocio con las **gráficas y estadísticas personalizables**:
 - Ventas por mes
 - Clientes más importantes
 - Documentos pagados por cliente
 - Saldo de clientes
 - Productos más vendidos

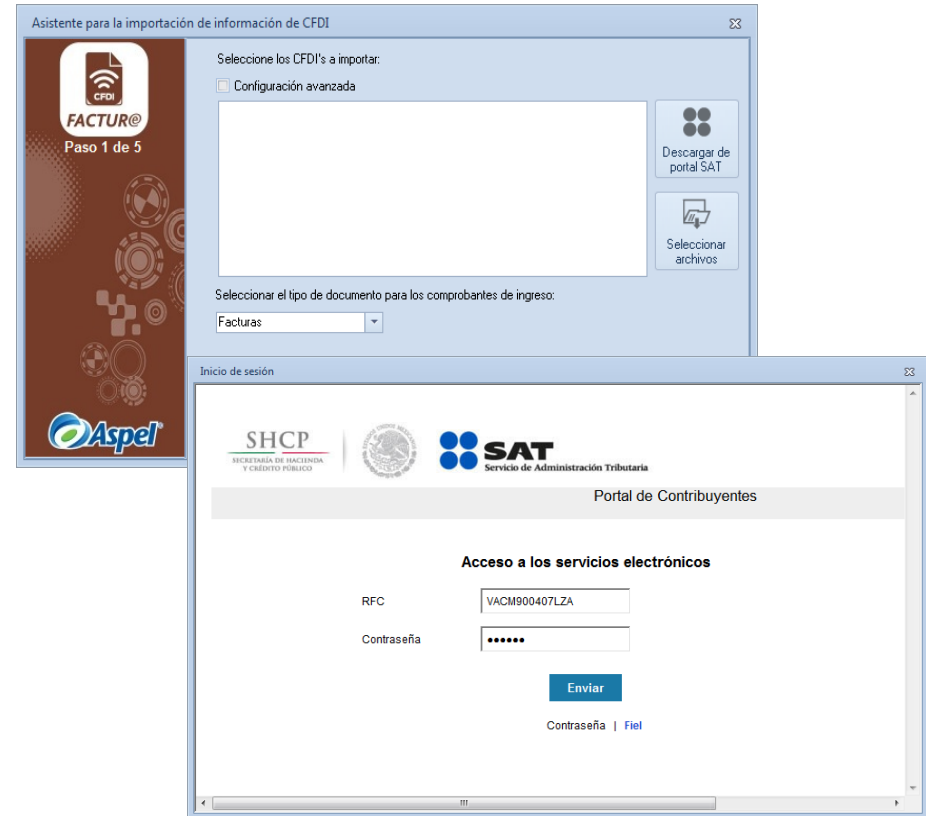

Nuevos Beneficios:

- Configura el **método de pago**.
- Brinda seguridad a tu negocio al definir una **contraseña de acceso**.
- **Conoce** e interactúa con **el sistema** a través de la base ejemplos.
- **Diseño renovado** con herramientas de personalización y facilidad de navegación.

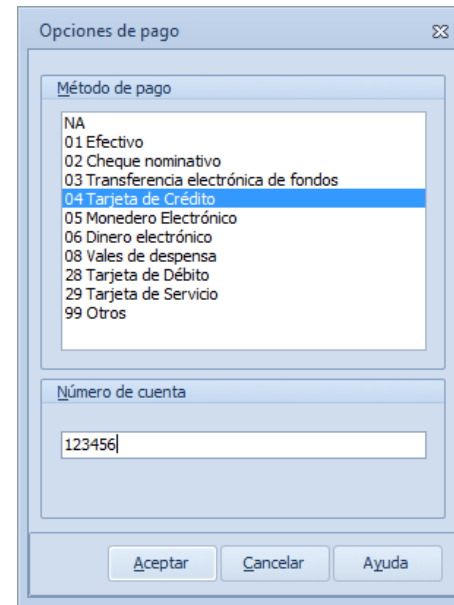

Opciones de pago

Método de pago

- NA
- 01 Efectivo
- 02 Cheque nominativo
- 03 Transferencia electrónica de fondos
- 04 Tarjeta de Crédito**
- 05 Monedero Electrónico
- 06 Dinero electrónico
- 08 Vales de despensa
- 28 Tarjeta de Débito
- 29 Tarjeta de Servicio
- 99 Otros

Número de cuenta

123456

Aceptar Cancelar Ayuda

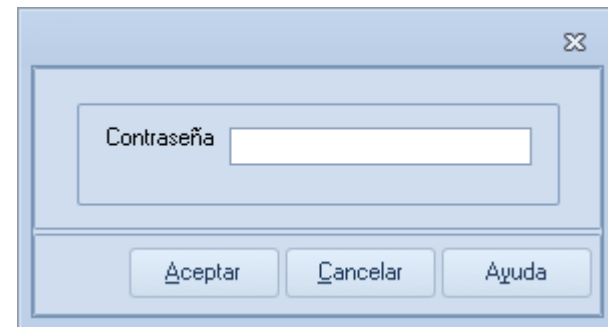

Contraseña

Aceptar Cancelar Ayuda



CATÁLOGOS



Cientes

Detalle de clientes

Clave 01

Gasolinera Universal S.A. DE C.V.

Datos generales | Dirección | Fiscales

Datos obligatorios

Razón social: Gasolinera Universal S.A. DE C.V.

RFC: GUN960301469

Contacto: Noé Hernández García

Teléfono: 7751365156

Correo(s): neohdzg@gmail.com;

Aceptar Cancelar Guardar(F3) Ayuda

- Agrega fácilmente a tus clientes y define la **información comercial y fiscal** de manera sencilla, lo que te permite agilizar la captura de los comprobantes y minimizar errores.
- **Asigna un complemento** por cliente.
- **Exporta** la consulta en formato excel, txt, html o xml.
- Localiza rápidamente a tus clientes con la **herramienta de búsqueda**.

Cientes

Clav	Razón social	RFC	Teléfono	Correo electrónico	Complemento
1	Gasolinera Universal S.A. DE C.	GUN96030146	775136515	neohdzg@gmail.com;	Servicios parciales de c
2	Vinos American S.A. DE C.V	VAM96030146	553074	alejandror@vinosamerican.com;	Sin complemento
3	Partido Político	IMD96030146	553128	gustavohernandez@imprentadigit	INE
4	Restaurante Colonial S.A de C	RCO96030146	775 753 1E	servicios@elcolonia.com.mx;	Sin complemento
5	Luis Gómez Cano	CAGL900407L	55561136E	luisgomez@gmail.com;	Sin complemento

Productos

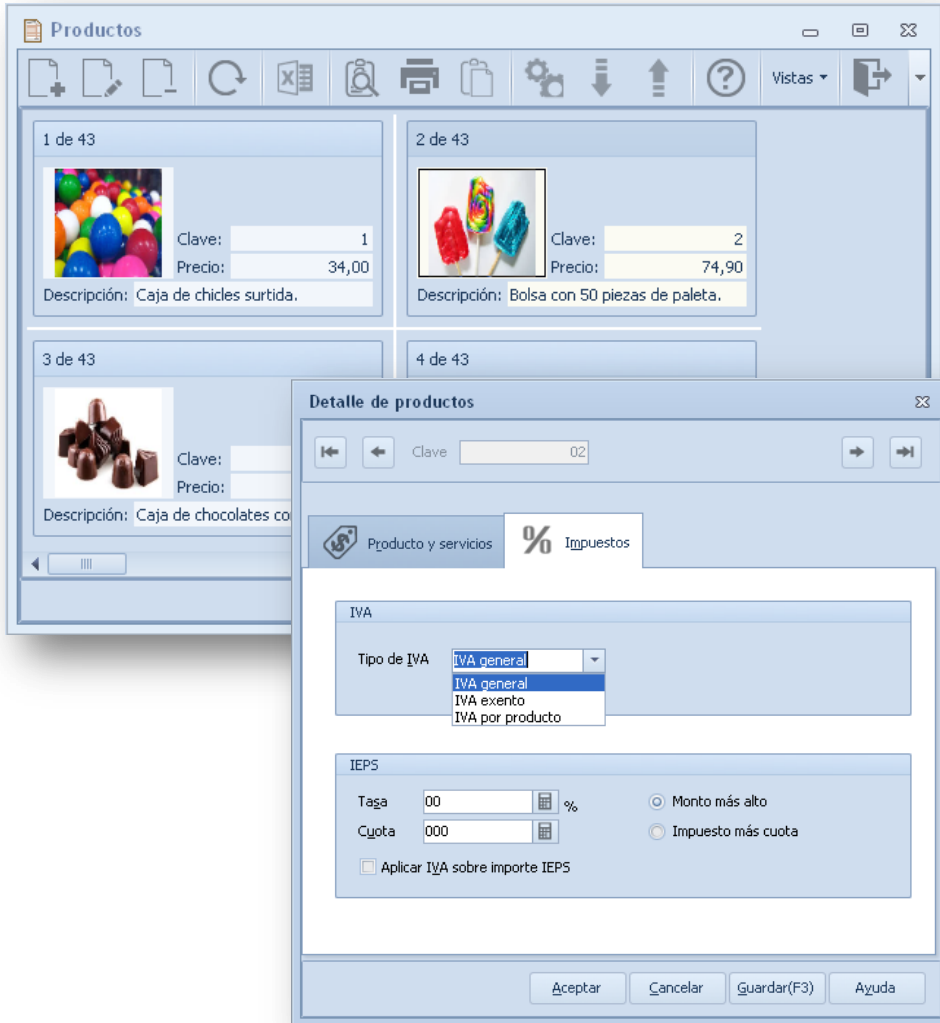

- Alta de productos **incluyendo detalles** como: descripción, imagen, precio, unidad de medida, entre otros.
- Define **impuestos por producto**.

Terceros

Detalle de terceros

Clave: 12

Dulceria Karamelo

Datos generales | Dirección

Datos obligatorios

Nombre: Dulceria Karamelo

Tipo de tercero: Nacional Extranjero

REC: DUK960301469

Id fiscal:

CURP:

Teléfono: 5549 2370

Correo(s): padidos@dulceria.com.mx;

Aceptar Cancelar Guardar(F3) Ayuda

- Registra a los receptores de comprobantes de retenciones e información de pagos y genera los nuevos Comprobantes Digitales que la autoridad establece para retenciones de impuestos por concepto de **dividendos, remanentes distribuibles**, entre otros.

Terceros

Clave	Razón social	RFC	CURP receptor	Nacionalidad	Registro de identi
11	Surtidora Gigante S.A. C.V.	SUG960301469		Nacional	
12	Dulceria Karamelo	DUK960301469		Nacional	
13	Vinateria The new world	XEXX010101000		Extranjero	123-45-6789
14	Refresquera la especial	RES960301469		Nacional	
21	Soporte Informatico	SOI960301469		Nacional	



COMPLEMENTOS DE RETENCIÓN Y PAGO



- Expide comprobantes digitales que amparan **complementos de retención e información de pagos.**

Clave	Retenciones	Con Complemento
01	Servicios profesionales	
02	Regalías por derechos de autor	
03	Autotransporte terrestre de carga	
04	Servicios prestados por comisionistas	
05	Arrendamiento	
06	Enajenación de acciones	X
07	Enajenación de bienes objeto de la LIEPS, a través de mediadores, agentes, representantes, corredores, consignatarios, o distribuidores	
08	Enajenación de bienes inmuebles consignada en escritura pública	
09	Enajenación de otros bienes, no consignada en escritura pública	
10	Adquisición de desperdicios industriales	
11	Adquisición de bienes consignados en escritura pública	
12	Adquisición de otros bienes, no consignados en escritura pública	
14	Dividendos o utilidades distribuidas.	X
15	Remanente distribuible	X
18	Pagos realizados a favor de residentes en el extranjero	X
19	Enajenación de acciones u operaciones de bolsa de valores	X
25	Otro tipo de retenciones	

Retención desglosada

- En caso de que una **retención** ya esté **desglosada** y amparada en un CFDI no es necesario generar otro comprobante digital de retención e información de pagos.

Alta de retenciones y pagos [RET9]

Número: RET9 Fecha: 03/10/2016

Datos del tercero
 Nombre: Soporte Informatico REC: S01960301469
 CURP: Id fiscal: Tipo de tercero: Nacional

Período que ampara la retención
 Mes inicio: Octubre Mes final: Octubre Ejercicio: 2016

Concepto de retención y pago
 Clave: 01 - Servicios profesionales
 Descripción: Servicios profesionales

Datos de la operación
 Monto total: 7500.000000 Gravado: 7500.000000 Exento: 0.000000

Tipo pago	Tipo impuesto	Base impuesto	Monto retenido
Pago definitivo	IVA	7,500.000000	799.500000
Pago definitivo	ISR	7,500.000000	750.000000
Total retenido			1549.500000

Ejemplo: si se expide un recibo de honorarios donde se desglosa la retención de IVA e ISR, ya no será necesario generar un CFDI correspondiente a la retención.

Pago de dividendos y retención

- Si se paga dividendos y se realiza la retención y no hay un CFDI que ampare la misma, se deberá generar el comprobante correspondiente.

Alta de retenciones y pagos [RET9]

Número: RET9 Fecha: 03/10/16

Datos del tercero
 Nombre: Vinateria The new world REC: XEXX010101000
 CURP: Id fiscal: 123-45-6789 Tipo de tercero: Extranjero

Período que ampara la retención
 Mes inicio: Octubre Mes final: Octubre Ejercicio: 2016

Concepto de retención y pago
 Clave: 14 - Dividendos o utilidades distribuidas
 Descripción: Dividendos o utilidades distribuidas

Datos de la operación
 Monto total: 7500.000000 Gravado: 7500.000000 Exento: 0.000000

Tipo pago	Tipo impuesto	Base impuesto	Monto retenido
Pago definitivo	ISR	7,500.000000	750.000000
Pago definitivo	IVA	7,500.000000	1,549.500000
Total retenido			2299.500000

FACTUR@ 4.0 no calcula dato alguno, sólo generará el CFDI con la estructura requerida por la autoridad con los datos capturados.



COMPLEMENTOS FISCALES



Complementos fiscales

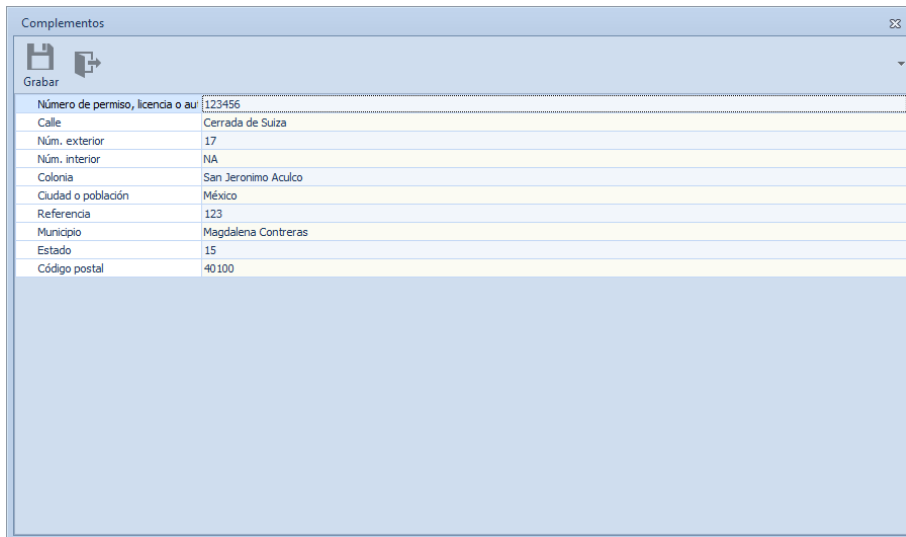
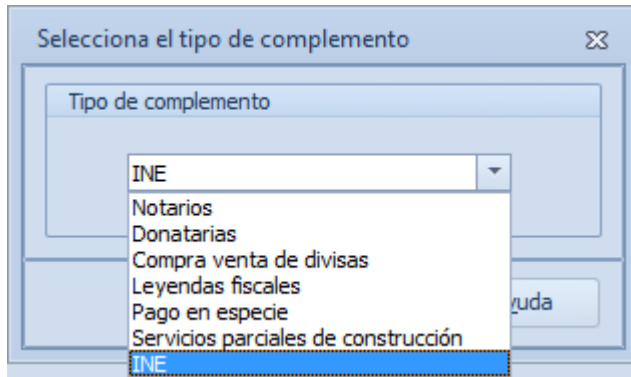

Complementos	
Número de permiso, licencia o au	123456
Calle	Cerrada de Suiza
Núm. exterior	17
Núm. interior	NA
Colonia	San Jeronimo Aculco
Ciudad o población	México
Referencia	123
Municipio	Magdalena Contreras
Estado	15
Código postal	40100

- Aspel-**FACTUR@** 4.0 incluye **complementos fiscales** que puedes utilizar fácilmente y elegirlos al momento de facturar:

- Notarios
- Donatarias
- Compra venta de divisas
- Leyendas fiscales
- Pago en especie
- Servicios especiales de construcción
- INE



REQUERIMIENTOS DEL SISTEMA



Requerimientos del sistema

- Procesador de 32 bits (x86) a 2.0 GHz
- 1 GB. de RAM
- 100 MB. de espacio libre en disco duro
- Microsoft Windows® Vista, 7, 8.1 y 10
- Microsoft Windows® Server 2008 y 2012
- Conexión a Internet
- Servicio [Aspel Sellado CFDI](#)

Es recomendable el uso de los sistemas con versiones Profesionales de Windows tales como: Ultimate, Home Premium, Professional y Enterprise.

Considerar que los requerimientos del sistema operativo pueden ser mayores.





PRECIOS





Modalidad	Precio
Paquete nuevo	\$1,575
Paquete en actualización	\$945
Suscripción mensual*	\$88

*Los precios no incluyen IVA. 1 Usuario, 99 RFC's.



¡Gracias!

Para mayor información,
visítanos en
contacto@siconatm.com

